

3. SINIF



2. Hafta Fasikül
2020-2021 Eğitim-Öğretim Yılı

EVDE EĞİTİM E-FASİKÜL' DE

YERKÖY ARGE

Yerköy İlçe Milli Eğitim Müdürlüğü'nün uzaktan eğitim sürecinde öğrencilerimiz için hazırladığı destek hizmetidir.

<http://yerkoy.meb.gov.tr>





Yerköy İlçe Millî Eğitim Müdürlüğü

Hazırlayanlar

Özlem KÜÇÜK	Şht. Kamil Çelikkaya İlkokulu
Ayşe Nur COŞKUN	Şht. Kamil Çelikkaya İlkokulu
Serhat GÜLCEGÜL	Şht. Kamil Çelikkaya İlkokulu
Yakup MURAT	Şht. Kamil Çelikkaya İlkokulu
Ömer YIMAZ	Atatürk İlkokulu
Ahmet YARIÇI	Reşat Akyön İlkokulu

Mehmet DURMAZ
İlçe Milli Eğitim Müdürü

Meliha ÖZDEN
Necmettin SAGLAM
Şube Müdürleri

M.Suat ATİLA
Koordinatör ve Grafik Tasarım

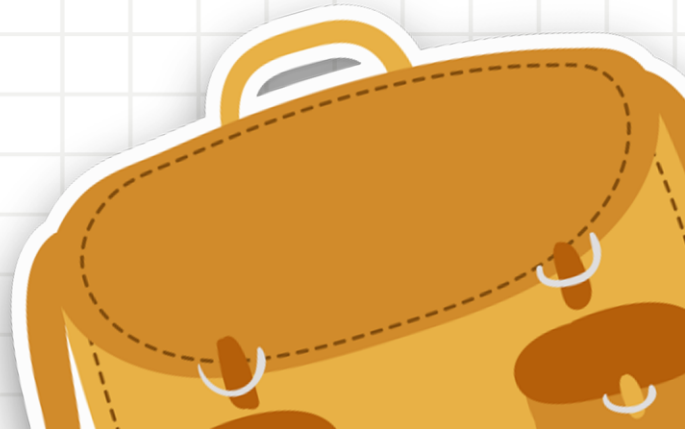

TÜRKÇE

OKULUN

Benim adım Damla, Şehit Kamil Çelikkaya İlkokulunun 3/D sınıfında okuyorum. Okulumu çooooook özlemiştim. Nihayet okulumu kavuştum fakat arkadaşlarıma hepsine kavuşamadım. Şimdilik yarısı ile hasret giderebildim, olsun İnşallah en kısa zamanda okulum tamamen açılırsa hem arkadaşlarıma hem öğretmenlerime hem de çok sevdiğim derslerime kavuşurum. En çok sevdiğim ders tabî ki Türkçe ve Fen bilimleri. Teneffüste'te oynamayı çok sevdiğim oyun ise yakar top oynamak. Şimdilik bu kadar, okullar açıldığı zaman görüşmek üzere arkadaşlar kendinize iyi bakın.

(Not: ilk 4 soruyu metne göre cevaplayalım.)

S.1. Damla'nın gittiği okulun adı nedir?

.....

S.2. Damlanın en çok sevdiği dersleri nelerdir?

.....

S.3. Damla kaçınıcı sınıfa gidiyor?

.....

S.4. Damla'nın teneffüslerde oynamayı en çok sevdiği oyun hangisidir?

.....

S.5. ELİF: (Yeryüzünün sarsılması ile oluşur. Can ve mal kaybına neden olur.)

Elif'in yaptığı açıklama aşağıdakilerden hangisinin tanımıdır?

- A) İklim
- B) deprem
- C) heyelan

S.6. Aşağıdaki cümlelerin hangisinin sonuna nokta konulmalıdır?

- A) Yusuf iyi oynamadığı için daha maç bitmeden
- B) Ömer ve Halis çok iyi iki arkadaşlardır
- C) ceren ve Ahsen nereye gittiler

S.7. Aşağıdaki cümlelerde verilen rakamlardan hangisinden sonra nokta kullanılmalıdır?

- A) Simay bugün 66 sayfa kitap okudu.
- B) Necip ile Eyüp yarışta 2 liği paylaştılar.
- C) Şenel, arkadaki 3 kişiyi benim yanıma getir.

TÜRKÇE

S.8. İkra'nın gittiği yeri merak eden Adem hangi soruyu sormalıdır?

- A) İkra ne zaman gidiyorsun?
B) İkra kiminle gidiyorsun?
C) İkra nereye gidiyorsun?

S.9.

Dere sonsuza akıyor gibiydi	
Karşıdaki bahçeden mi geliyorsunuz	
Çabuk, yaralıları var	
Sınavdan kaç aldığımı unuttum	

Yukarıdaki cümlelerin sonuna hangi noktalama işaretleri gelmelidir?

- A)

.
?
!
?

 B)

.
?
!
.

 C)

?
.
?
!

S.10. Odamı düzenlerken yardım istedim.

Yukarıdaki cümlede noktalı yere gelmesi gereken sözcük hangisidir?

- A) Annemden B) dedemden C) komşumdan

S.11. Aşağıdaki kelimelerin zıt anlamlılarını kullanarak birer cümle yazınız?

SOĞUK:.....

GÜZEL:.....

ISLAK:.....

S.12. Aşağıdaki kelimelerin eş anlamlılarını kullanarak cümle yazınız?

MUALLİM:.....

YIL:.....

OKUL:.....

S.13. Aşağıda verilen heceler ile başlayan sözcükler yazalım?

Dam.....

An.....

Bil.....

O.....

Ki.....

Ne.....

MATEMATİK

Aşağıda verilen örüntüleri kuralına göre devam ettiriniz.

2	12	22	32
3	5	8	12
8	9	11	14
96	94	92	90
74	70	66	62
4	10	16	22
2	9	16	23
1	11	21	31
8	10	9	11
16	19	18	21
98	97	96	95
24	26	28	30
87	78	70	63
21	23	26	30
93	90	87	84
33	43	53	63
18	23	28	33
72	64	56	48

MATEMATİK

Aşağıda verilen sayıların karşlarına Tek veya Çift yazınız.

110	138
147	153
100	521
248	892
375	753
223	564
856	215
741	566
475	857
332	308
280	479
549	452
224	109
326	78
677	300
444	508
555	194
666	291
777	703
888	605
999	280
222	156
111	65
333	312

FEN BİLİMLERİ

Aşağıdaki soruların cevaplarını bulmaca üzerinde bulup boyayalım.

K	S	T	E	M	İ	Z	L	İ	K
U	W	T	A	İ	B	R	A	Q	C
L	O	B	Ğ	K	U	A	G	Ö	Z
A	H	K	I	R	R	A	H	D	A
K	Ş	L	Z	O	U	V	K	İ	A
K	A	Ş	İ	P	N	O	Ö	L	H
A	G	Ö	Z	K	A	P	A	Ğ	I
E	D	E	R	İ	D	V	N	Ö	I



- 1- Görme duyu organımızdır.
- 2- Yaprakların hisirtisini, dalgaların sesini bu duyu organımız sayesinde duyarız.
- 3- Dokunma duyu organımızdır.
- 4- Dilimiz ve dişlerimiz bu organın içerisinde yer alır.
- 5- Evimizde pişen bir yemeğin kokusunu bu duyu organımız sayesinde algılarız.
- 6- Gözümüzü dışarıdan gelen tozlara karşı koruyan kısımdır.
- 7- Limonun ekşi, çileğin tatlı olduğunu hangi organ ile algılarız.
- 8- Beş duyu organımızın sağlığını korumak için dikkat etmemiz gereken davranış.
- 9- Organlarımıza yerleşerek bizi hasta eden zararlı ve küçük canlılardır.

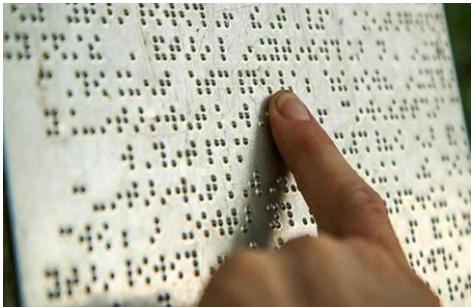

1) Görme engelliler için hazırlanan *Braille Alfabetini* kullanan bir kişi hangi duyu organından yararlanmaktadır?

- A) Deri B) Burun C) Dil

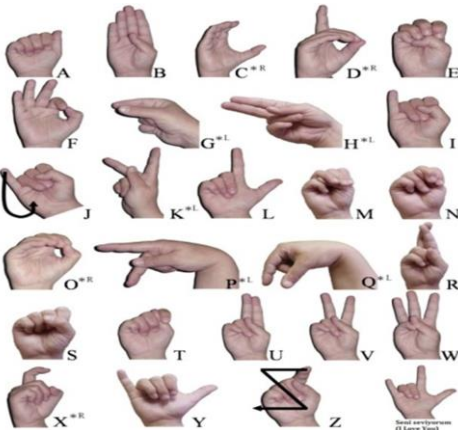

2) İşaret dilini kullanan bir kişi hangi duyu organından mahrum kalmıştır?

- A) Kulak B) Deri C) Burun

FEN BİLİMLERİ

3) Yandaki bu aleti kullanan kişinin hangi duyu organında bir rahatsızlık vardır?



- A) Burun B) Göz C) Kulak

4) Aşağıdakilerden hangisi hem tat alma duyu organıdır ve hem de konuşmamızda etkili bir organdır?



5) Ali: *Sakın yüksek sesle müzik dinleme.*

Ali bu söyledikleri ile hangi duyu organımızın sağlığını düşünmüştür?

- A) Kulak B) Deri C) Burun

6) Bütün vücudumuzu kaplayan duyu organımız hangisidir?

- A) Göz B) Deri C) Kulak

7) Bu cihazı kullanan bir kişi aşağıdakilerden hangisini daha iyi hissedebilecektir?

- A) Koklama B) Tatma C) İşitme



8) *"Bu bahçe ne kadar güzel kokuyor."* Diyen bir kişinin hangi duyu organı etkilenmiştir?

- A) Burun B) Deri C) Kulak

FEN BİLİMLERİ

Aşağıdaki ifadeleri tablodaki kelimelerden uygun olanı ile tamamlayalım.

gözleri

yumuşak

kulak

gözle

denge

beş

koku

deri

dilimiz

kaşlarımız

1. Çevremizdeki nesnelerin renklerini _____ ile fark ederiz.
2. Yediğimiz yemeğin tatlı mı tuzlu mu olduğunu _____ ile anlarız.
3. Burun _____ alma duyu organıdır.
4. Yüksek sesle müzik dinlemek _____ sağlığına zarar verir.
5. Bir cismin _____ olduğunu derimiz ile anlarız.
6. Uzun süre güneşte kalmak _____ sağlığımızı olumsuz etkiler.
7. Güneş'e ve parlak ışıklara çıplak _____ bakmamalıyız.
8. Vücudumuzda _____ tane duyu organı vardır.
9. Aynı zamanda vücudumuzun _____sini de sağlayan duyu organımız kulaktır.
10. Alnımızdan süzülen terlerin gözümüze girmesini _____ engeller.

Aşağıda verilen ifadelerden doğru olanların başına (D), yanlış olanların başına (Y) yazalım.

- (.....) Televizyon izlerken çok yakından bakmak göz sağlığımızı bozabilir.
- (.....) Kulağımızın içerisine sivri uçlu cisimler sokmamalıyız.
- (.....) Kitap okurken yakın mesafeden eğilerek okumalıyız.
- (.....) Kirli ellerimizle gözümüze dokunmak, gözümüzün mikrop kapmasına sebep olur.
- (.....) Çok sıcak ve çok soğuk yiyecekler dilimize zarar vermez.
- (.....) Aşırı gürültülü ortamlar kulak sağlığımızı bozamaz.
- (.....) Başkalarının kullandığı kişisel eşyaları kullanmamalıyız.
- (.....) Koku alma duyu organımız kulaktır.
- (.....) Derimizi korumak için kimyasal ürünler kullanmalıyız.

HAYAT BİLGİSİ

Okulda İsteklerimi Belirtiyorum

1) Aşağıdakilerden hangisi yanda verilen görsel ile ilgili değildir?



- A) Fikirlerimizi yazarak içine atabiliriz.
- B) İsteklerimizi yazma imkânımız olur.
- C) Yazılan öneriler dikkate alınmaz.

2) Aşağıda verilen bilgilerden hangisi yanlıştır?

- A) Fikirlerimizi zorla kabul ettirmeliyiz.
- B) Herkesin fikrine saygı duymalıyız.
- C) Sınıfta alınan kararlara uymalıyız.

3) Ezgi, okul temsilcisi olmak istediğinde aşağıdakilerden hangisini yapmalıdır?



- A) Okuldaki çalışanlara söylemelidir.
- B) Aday olup seçime katılmalıdır.
- C) Diğer adayları engellemelidir.

4) Samet, okul tuvaletlerindeki sabunun bittiğini gördü. Samet, bu durumda ne yapmalıdır?



- A) Nöbetçi öğretmene söylemelidir.
- B) Ellerini yıkamadan çıkmalıdır.
- C) Sabun alıp gelmelidir.

5) 3/C sınıfında sınıf başkanlığı seçimi yapılacaktır.

Bu durumda, verilenlerden hangisi doğrudur?

- A) Erkek öğrencilere oy verilmemelidir.
- B) Kız öğrencilere oy verilmelidir.
- C) Öğrenciler istediği adaya oy vermelidir.

6)



Öğrenciler tarafından kullanılan musluk sürekli su akıtmaktadır.

Bu durum aşağıdakilerden hangisine söylenmelidir?

- A) Annemize
- B) Okul müdürüne
- C) Dördüncü sınıftaki öğrencilere

7) Dilek ve istek kutusuna bırakılan aşağıdaki isteklerden hangisi gerçekleştirilemez?

- A) Matematik dersini istemiyorum.
- B) Tuvaletlerin temiz olmasını istiyorum.
- C) Okulda yarışma yapılmasını istiyorum.

HAYAT BİLGİSİ

8) Aşağıdakilerden hangisini seçimle belirleyemeyiz?

- A) Sınıf temsilcisini
- B) Sınıf başkanını
- C) Nöbetçi öğrenciyi

9) Dilek kutusuna atılan istek ve dilekler yetkililer tarafından değerlendirilir.

Okulda ve sınıfta, düşüncelerimizi demokratik yollarla belirtmeliyiz.

İstedığımız her şeyi başkalarına zorla kabul ettirebiliriz.

Yukarıda verilenler doğru-yanlış olarak sıralandığı zaman eşleşme nasıl olur?

- A)

D
Y
Y

 B)

D
D
Y

 C)

D
Y
D

10) Hangi öğrenci sınıf başkanı seçimi ile ilgili yanlış bir şey söylemiştir?

- A)  Başkan olmak için adaylar belirlenir.
- B)  Herkes istediği adaya oy verir.
- C)  Oylar uygun bir yerde gizlice sayılır.

11) İsteklerimizi bir dil ile ifade etmeliyiz. Cümledeki boş alana hangisi yazılmalıdır?

- A) Sert
- B) Nazik
- C) Üzgün

12)



Berk

Okulumuzun kantininde meyve satılmasını istiyoruz.

Berk, yukarıda belirtilen isteğini aşağıdakilerden hangisine iletmelidir?

- A) Müdüre
- B) Annesine
- C) Arkadaşına

13) Okul veya sınıf ile ilgili bir isteğimiz olduğu zaman bu durumu öncelikle kime söylemeliyiz?

- A) Okul çalışanına
- B) Okul idaresine
- C) Öğretmenimize

14) İstek ve şikâyetlerimizi okul idaresine yazılı olarak vermek için aşağıdakilerden hangisini yazarız?

- A) Mektup
- B) Dilekçe
- C) Hikâye

15) Okulda aşağıdakilerden hangisini sadece istek ve ihtiyaçlarımız için kullanmalıyız?

- A) Yardım kutusu
- B) Geri dönüşüm kutusu
- C) Dilek ve istek kutusu

16) İsteklerimizi bildirmek bizim en doğal

Cümledeki boş alana hangisi yazılmalıdır?

- A) Sesimizdir
- B) Hakkımızdır
- C) İşimizdir

LALE'S FAMILY



Hello! My name is Lale and this is my family.

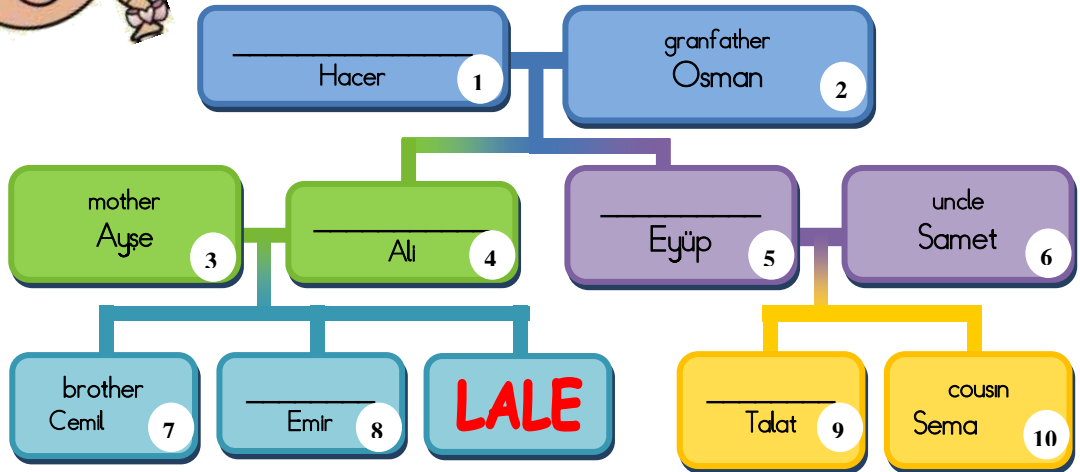

LOOK AT THE PICTURES OF LALE'S FAMILY AND FOLLOW THE MODEL.



*She is Lale's
grandmother. Her
name is Hacer.*

1



5



2



6



3



7



4



8

İNGİLİZCE

CROSSWORD PUZZLE

G X I X Z Z
 P R I T O V
 V A M G N A
 U Y N N H W
 X W D U O I
 D P S M W N
 O S Q O Y K
 I D X W T Z
 L G F Z H D
 V O N O Y E

F A T H E R
 B K T O L W
 T N U A D B
 E X Y X P D

T Q T P F G
 U J I V A B
 C A K X R M
 J D Y W O F
 A R R T N I B E D M M U
 A E M H D P N F Z O R B
 T A E L J K P T S B
 U S R N C N H W Y O
 K I E V E W I H
 R W S R T L P K
 S Y T W X E
 U I L E M Q
 Z G V R
 L O C T

M M R V H A
 K H Z Y F M
 A I L L L G
 O D I W R R
 B X S T A B
 H V P N I T
 O P V D Z S
 O Z F B W R
 L S A Y Y H
 V T R H T X

U H F E J B
 E X K Y H L
 R Z K Z K J
 Q D V L Z T

M O W E Z X
 T M J L J U

V O K P C Q
 U T G V N Z

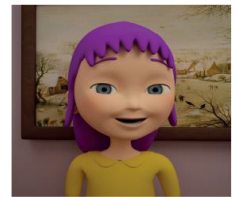
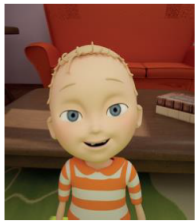

GRANDMOTHER
 MOTHER
 UNCLE

GRANDFATHER
 BROTHER
 AUNT

FATHER
 SISTER